

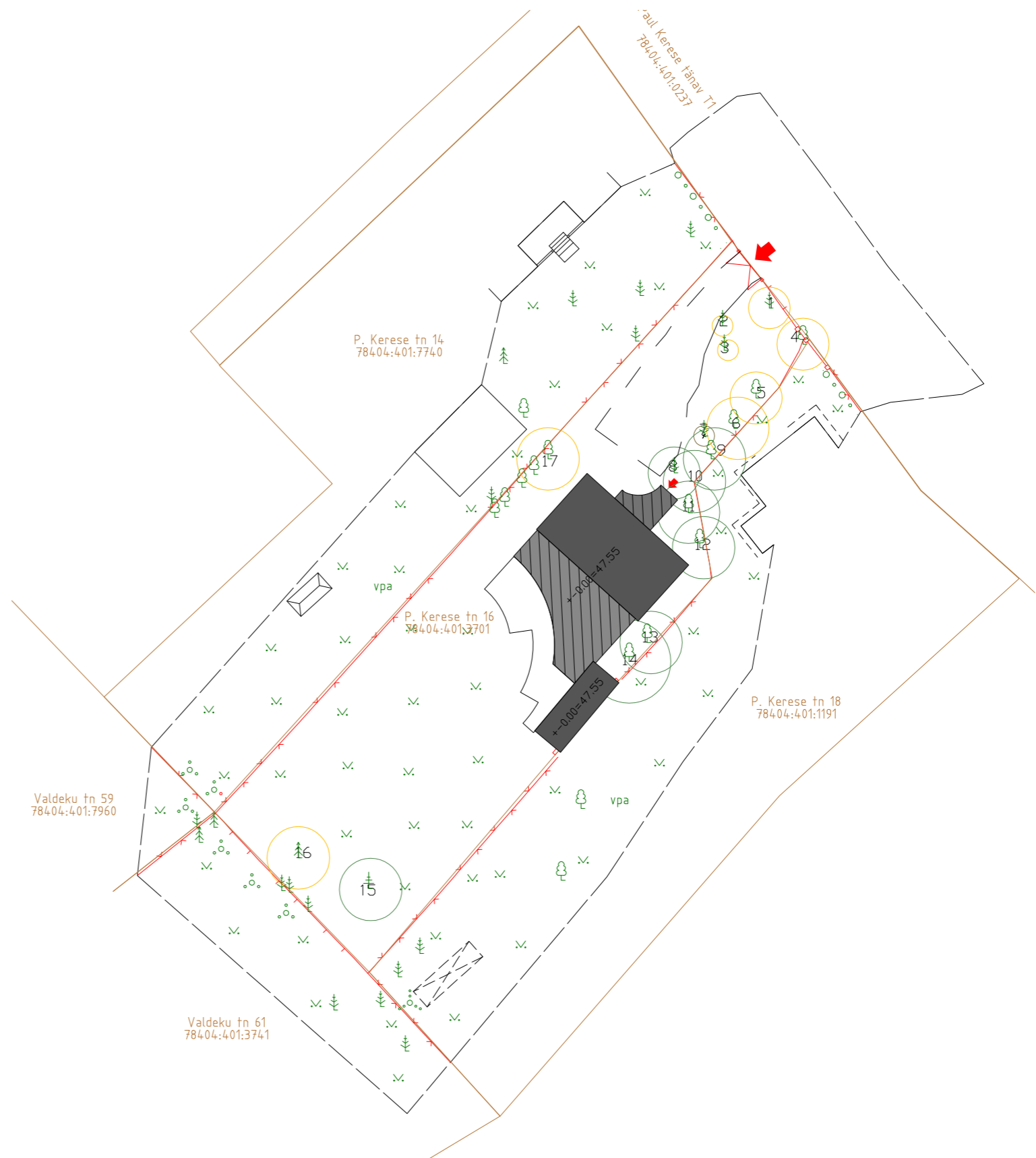

Kerese 16

**Kadarik,
Tüür.
Arhitektid.**



-  ol.olev hoone
-  juurdeehitus
-  uus terrass
-  ol.olevad sissesõidu väravad
-  hoone 0
-  likvideeritav harilik mänd
-  krundipiir
-  katastripiir
-  ol.olev puitaed
-  ol.olev võrkaed
-  juurdepääs krundile
-  sissepääs hoonesse

-  III Väärtusklassi puu
-  IV Väärtusklassi puu
-  V Väärtusklassi puu

Kadarik, Tüür. Arhitektid. <small>Kadarik Tüür Arhitektid OÜ Telliskivi 60 Tallinn 10412 Estonia info@kta.ee www.kta.ee</small>	Tellijä:	Andreas Kaju	Joonis:	Asendiplaan	Staadium:	Eskiisprojekt
	Objekt:	Eramu	Projekt osa:	AS	Joonise nr.:	1.1
	Address:	Tallinn, P.Kerese 16	Möötkava:	1:500	Kuupäev:	10.02.2026
	Projekteeris:	Mihkel Tüür				

P. Kerese tn 14
78404:401:7740

P. Kerese tn 16
78404:401:3701

P. Kerese tn 18
78404:401:1191

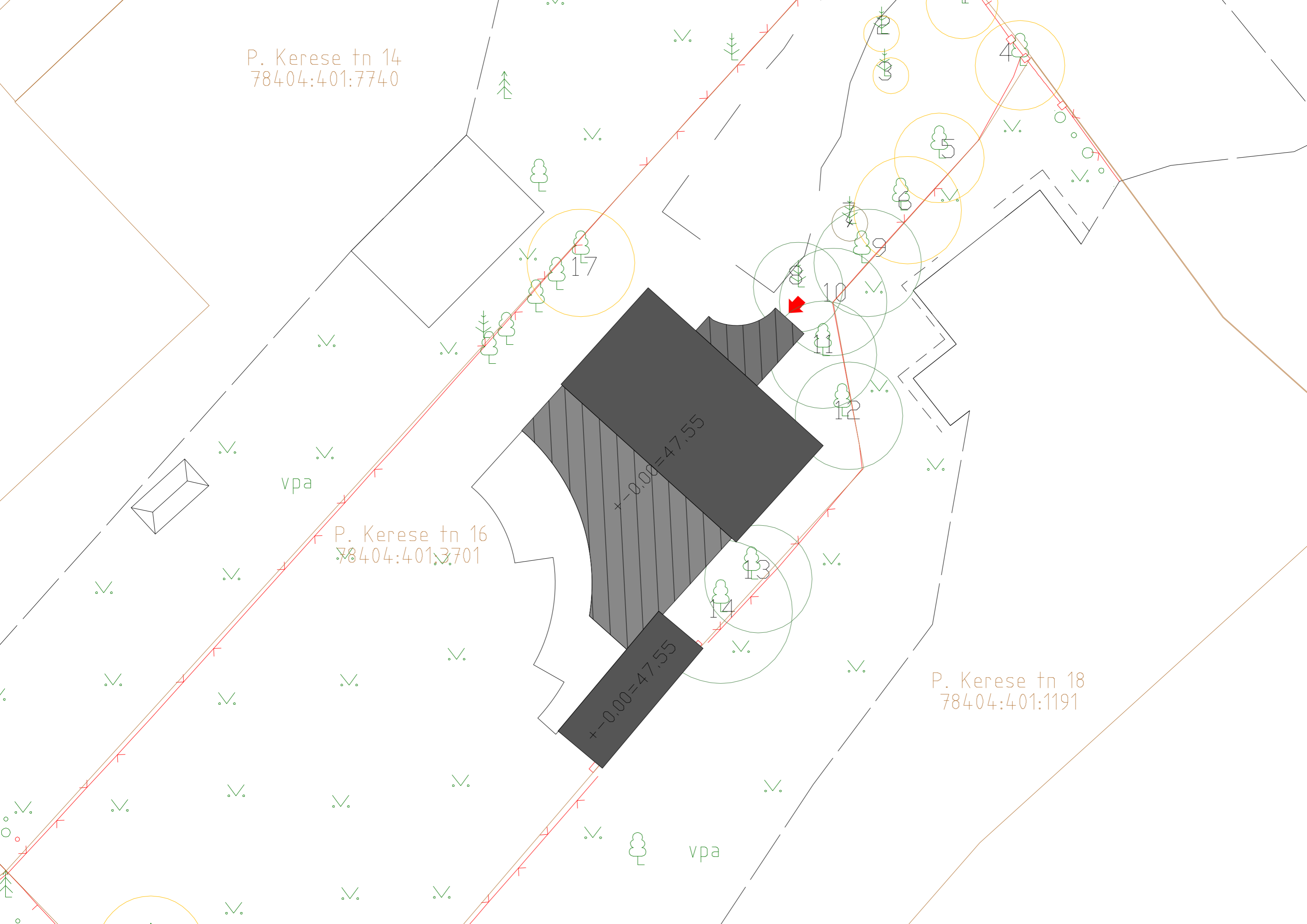

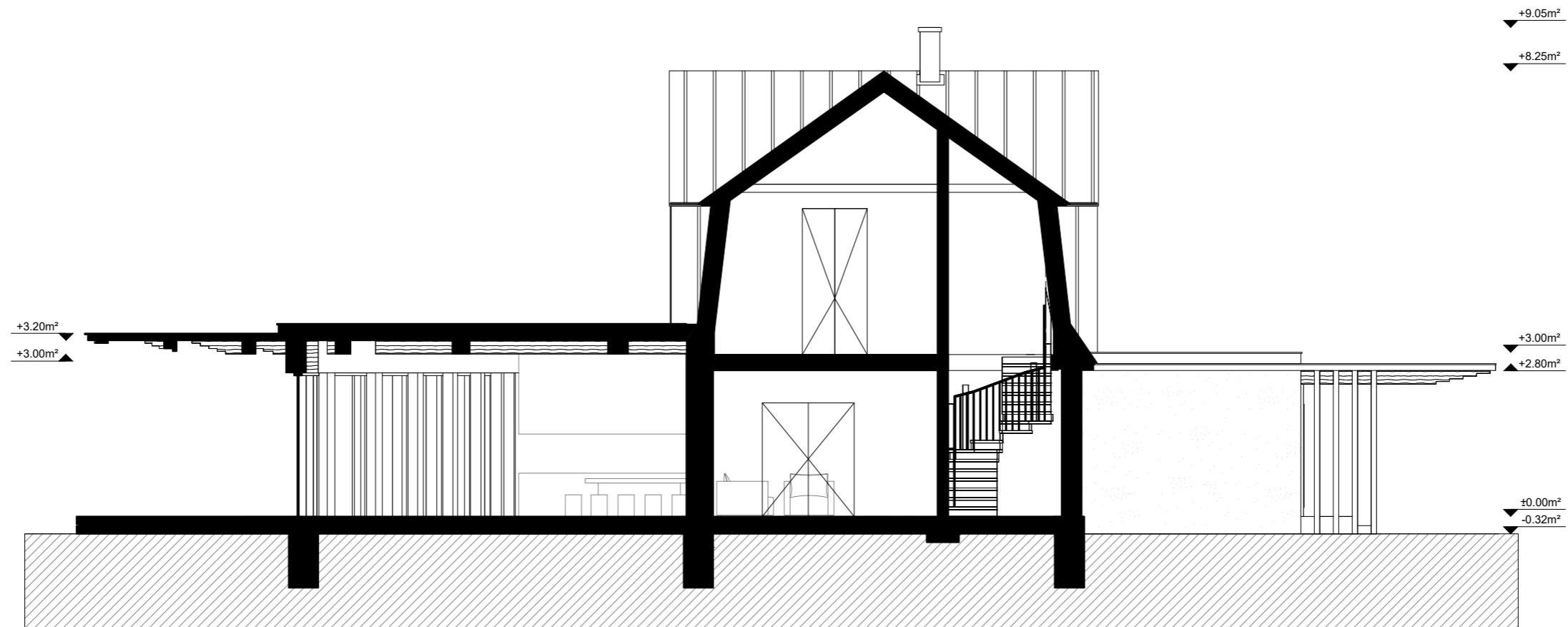

**Kadarik,
Tüür.
Arhitektid.**

Kadarik Tüür Arhitektid OÜ
Telliskivi 60
Tallinn 10412 Estonia
info@kta.ee
www.kta.ee

Tellija: **Andreas Kaju** Joonis: **Lõige**
Objekt: **Eramu**
Address: **Tallinn, P.Kerese 16**
Objekti autor: **Mihkel Tüür**
Projekteeris: **Mihkel Tüür**

Staadium: **Eskiisprojekt**
Projekti osa: **AR**
Joonise nr.: **1.3**
Mõõtkava: **1:100**
Kuupäev: **06.02.2026**

Tehnilised andmed:

Krundi suurus 1352 m²

Lubatud ehitusalune pind 255 m²

Olemasolev ehitusalune pind 131 m²

EHR elamu pind 130.6 m²

EHR ehitisealune pind 109 m²

EHR maapealse osa kubatuur 487 m³

Tegelik kubatuur 610 m³



Kadarik,
Tüür.
Arhitektid.



Kadarik,
Tüür.
Arhitektid.